MUĞLA İLİ - MİLAS İLÇESİ
1/25.000 ÖLÇEKLİ NAZIM İMAR PLANI
ÖLÇEK: 1/25.000
PAFTA NO : M19 - D4

	M19-D4	M19-D3	M19-C4	
N18-B2	N19-A1	N19-A2	N19-B1	N19-B2
N18-B3	N19-A4	N19-A3	N19-B4	N19-B3
N18-C2	N19-D1	N19-D2	N19-C1	N19-C2	N20-D1
			N19-C4	N19-C3	N20-D4
			O19-B1		

PLAN MÜELLİFİ

AND
HARİTA İMAR PLANLAMA VE İNŞAAT
MÜHENDİSLİK TİC.A.Ş. (LİMİTED ŞİRKETİ)
Muttukent Mah. Anzavur Bulv. 152/B, Çiğli - İZMİR
Kent Sitesi No:15 BİFYSUKENT - CANKAYA ANKARA
Tel: 0 312 465 00 40 (Pbx) Fax: 0312 465 00 41
Doğanbey V.D. 6010 006 87 43

Sinan ÖZCAN
"A Grubu İmar Planı
Yapmaya Yetkili Şehir Plancısı"
Oda Sicil No: 1894 (GAZİ ÜNİ.)
Oda Sicil No: 4810 (TMMOB ŞPO)

KONTROL EDENLER

Ahmet [illegible]
Şef

Gülizar ATEŞ
Şehir Plancısı

Hande OHAN
Şehir Plancısı

Sercan [illegible]

ŞUBE MÜDÜRÜ
[illegible]
Çevrecik Planlama ve Kontrol
Müdürlüğü Şube Müdürü

Plan İşlem No (PİN) : PİN- 481136706
Ölçek : 1/25.000

Muğla İli, Milas İlçesi, Büyükşehir Belediye Başkanlığımızın plan onama yetkisi bulunan olana ilişkin hazırlanan 23 adet plan paftası, 4 adet plan notu paftası ve 1 adet gösterim paftasından ibaret, Muğla ili Milas ilçesi 1/25.000 Ölçekli Nazım İmar Planı Muğla Büyükşehir Belediye Meclisinin 14.05.2026 tarih ve 161 sayılı kararı ile onaylanmıştır.

İMAR VE ŞEHİRCİLİK DAİRESİ
BAŞKANI
[illegible]
İmar ve Şehircilik Daire Başkanı

M19-D4

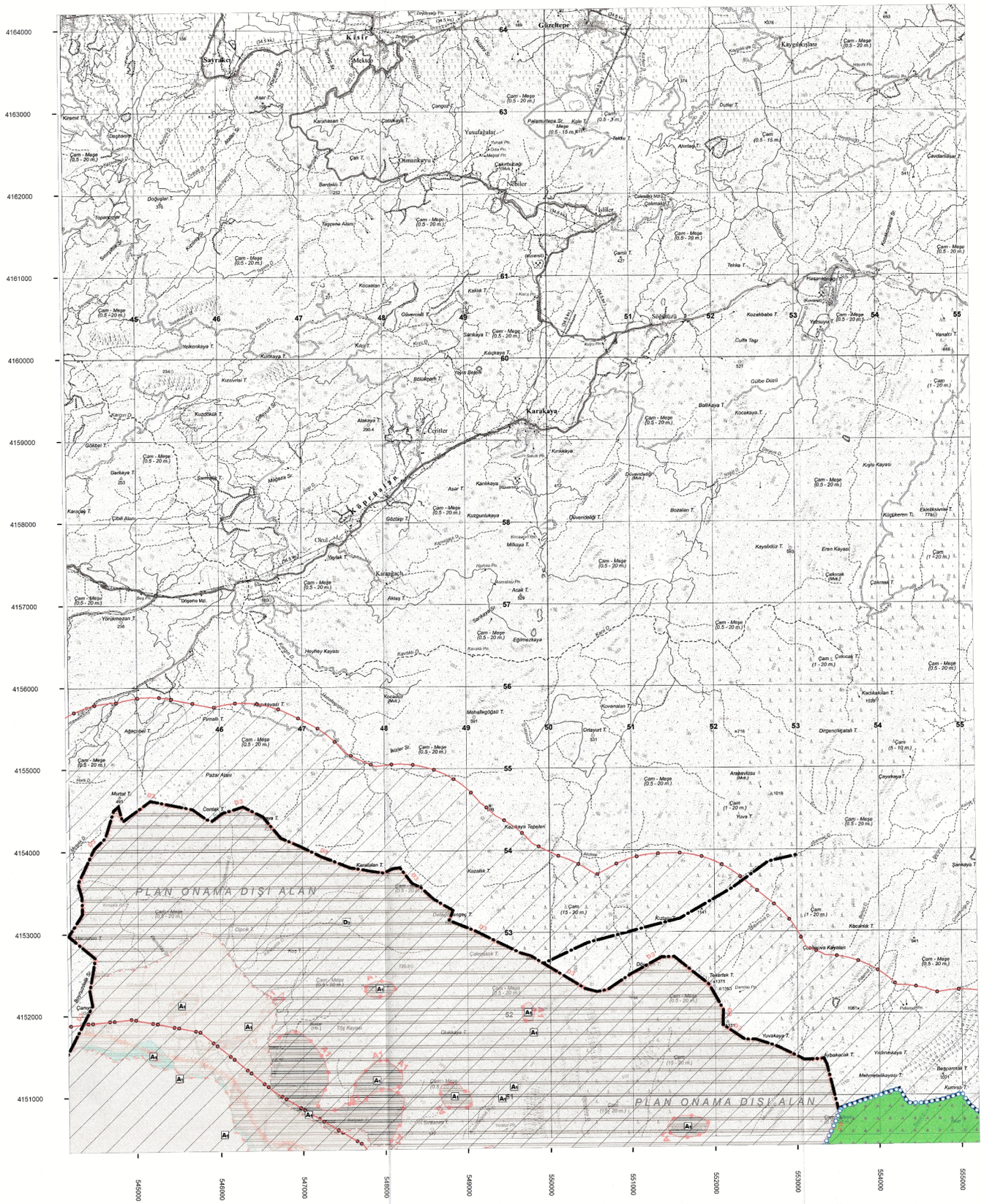

Projeksiyon: UTM 6 (Universal Transverse Mercator)
Datum : ED - 50
Zone: 35

1/25.000