MUĞLA İLİ - MİLAS İLÇESİ
1/25.000 ÖLÇEKLİ NAZIM İMAR PLANI
ÖLÇEK: 1/25.000
PAFTA NO : N19 - A4

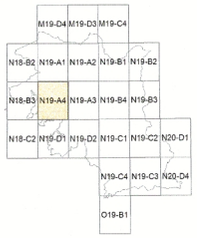

PLAN MÜELLİFİ

AND
HARİTA İMAR PLANLAMA VE İNŞAAT MÜHENDİSLİK TİCARET LİMİTED ŞİRKETİ
Mutlukent Mah. Ankara Bulv. 2920. Cad. No:2/A
İnönü Sitesi No:15 B115/KENT- CANKAYA / ANKARA
Tel: 0 312 465 00 42 (Pbx) - Fax: 0312 465 00 41
Doğanbey V.D.0619 008 47 59

Sinan ÖZCAN
"A Grubu İmar Planı Yetkili Şehir Plancısı"
Lis. No: 1894 (GAZİ ÜNİ.)
Oda Sicil No: 4810 (TMMOB ŞPO)

KONTROL EDENLER

Ahmet ÇAKAYA
Şube Müdürü

Fulya Çağlar ATEŞ
Şehir Plancısı

Hande OĞAN
Şehir Plancısı

ŞUBE MÜDÜRÜ
Gökhan KARAPOLAT
Çevre Planlama ve İmar Şube Müdürü

Plan İşlem No (PİN) : PİN- 481136706
Ölçek : 1/25.000

Muğla İli, Milas İlçesi, Büyükşehir Belediye Başkanlığımızın plan onama yetkisi bulunan alana ilişkin hazırlanan 23 adet plan paftası, 4 adet plan notu paftası ve 1 adet gösterim paftasından ibaret, Muğla ili Milas ilçesi 1/25.000 Ölçekli Nazım İmar Planı Muğla Büyükşehir Belediye Meclisinin 14.05.2026 tarih ve 161 sayılı kararı ile onaylanmıştır.

İMAR VE ŞEHİRCİLİK DAİRESİ BAŞKANI
Sinan KARATAŞ
Muğla Büyükşehir Belediyesi
İmar ve Şehircilik Daireal Başkanı

N19-A4

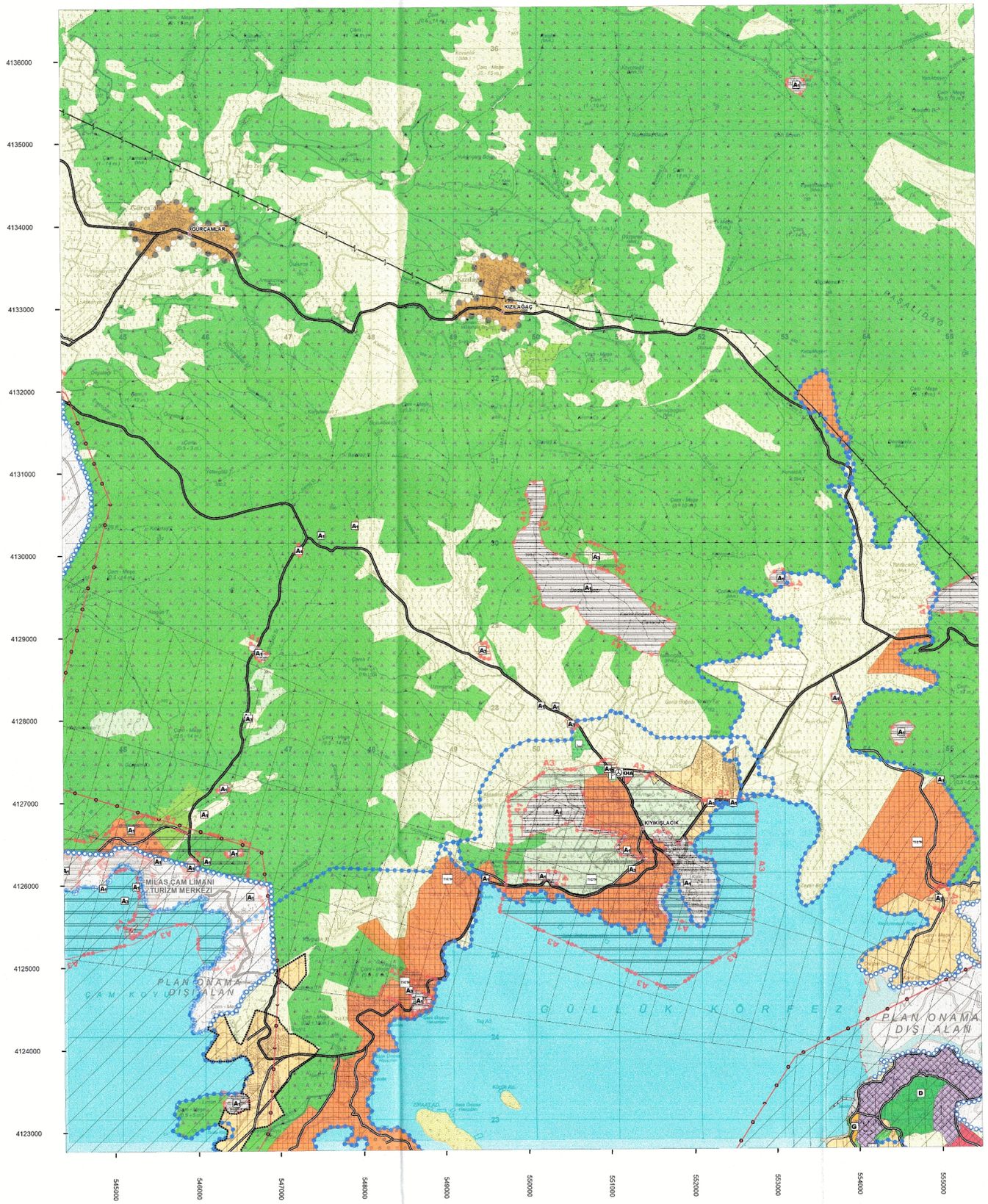

Projeksiyon: UTM 6 (Universal Transverse Mercator)
Datum : ED - 50
Zone: 35

1/25.000