MUĞLA İLİ - MİLAS İLÇESİ
1/25.000 ÖLÇEKLİ NAZIM İMAR PLANI
ÖLÇEK: 1/25.000
PAFTA NO : N19 - C4

	N19-D4	N19-D3	N19-C4	
N18-B2	N18-A1	N19-A2	N19-B1	N19-B2
N18-B3	N19-A4	N19-A3	N19-B4	N19-B3
N18-C2	N18-C1	N18-D2	N19-C1	N19-C2	N20-D1
			N19-C4	N19-C3	N20-D4
			O18-B1		

PLAN MÜELLİFİ

İNÇ
İÇİŞLERİ İMAR İŞLEMLERİ VE İNŞAAT
İMAR İŞLEMLERİ ŞUBESİ MÜDÜRÜ
Mah - Mevkii No:1320 Ent
Telefon No: 0 (252) 412 00 00
Faks No: 0 (252) 412 00 00
Değişiklikler İçin Faks No: 0

Sinan ÖZCAN
Şehircilik İnşaat Planlamacı
Yerel Çevre Yönetimi Uzmanı
Oda Sicil No: 1094 (GAZİ ÜNİ.)
Oda Sicil No: 4810 (TMMOB ŞPO)

KONTROL EDENLER

ALİ DİZ
Şube Müdürü

Polya Gülnur ATEŞ
Şube Müdürü

Hasan OHAN
Şube Müdürü

Şube Müdürü

ŞUBE MÜDÜRÜ

İMAR VE ŞEHİRCİLİK DAİRESİ BAŞKANI

Plan İşlem No (PİN) : PİN- 481136706
Ölçek : 1/25.000

Muğla İli, Milas İlçesi, Büyükşehir Belediye Başkanlığımızca plan onama yetkisi İndirme; alanı ilişkin hazırlanan 23 adet plan paftası, 4 adet plan notu paftası ve 1 adet gösterge paftasından ibaret, Muğla İli Milas İlçesi 1/25.000 Ölçekli Nazım İmar Planı Muğla Büyükşehir Belediye Meclisinin 14/05/2026 tarih ve 161 sayılı kararı ile onaylanmıştır.

T.C.
İMAR VE ŞEHİRCİLİK DAİRESİ BAŞKANI
İmza
İmar ve Şehircilik Daire Başkanı

N19-C4

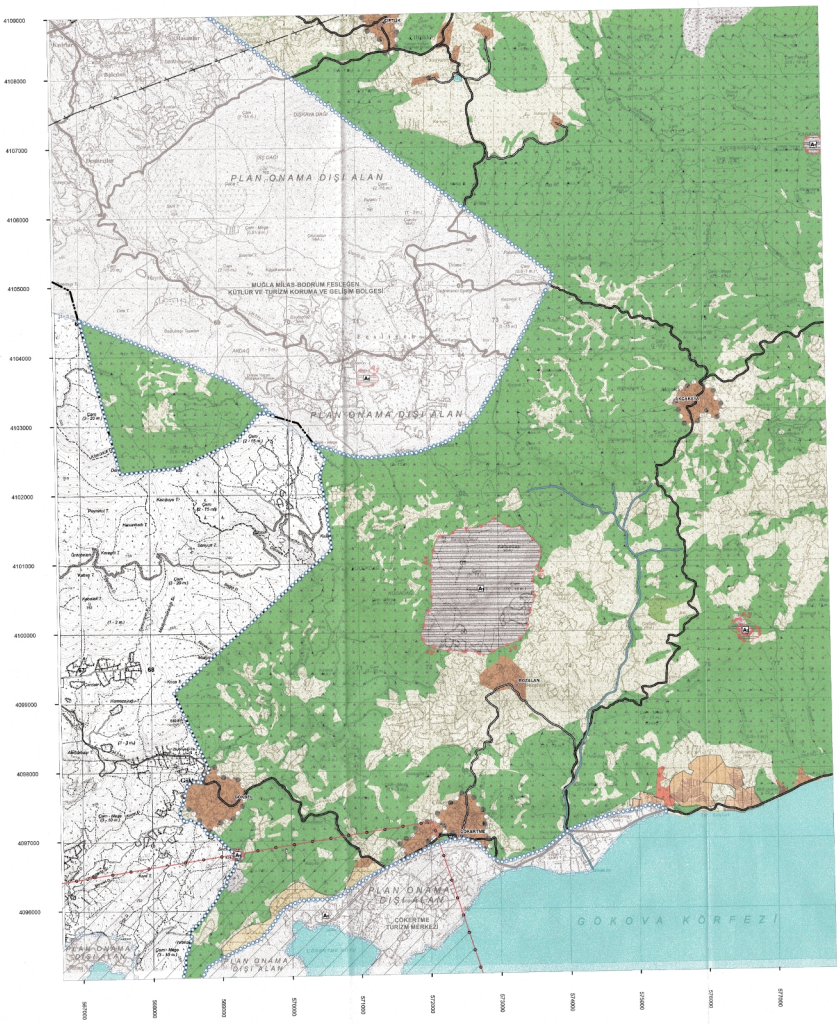

Projeksiyon: UTM 6 (Universal Transverse Mercator)
Datum : ED - 50
Zone: 35

1/25.000