

M19-C4	M19-C3	M19-C4			
N18-B2	N19-A1	N19-A2	N19-B1	N19-B2	
N18-B3	N19-A4	N19-A3	N19-B4	N19-B3	
N18-C2	N19-D1	N19-C2	N19-C1	N19-C2	N20-D1
N19-C4	N19-C3	N20-D4			
O19-B1					

PLAN MÜELLİFİ

AND  
HARİTA İMAR PLANLAMA VE İNŞAAT  
MÜHÜRÜLÜK TEKARİF LİMİTED ŞİRKETİ  
Mühür No: 13/2010/İ.Ş. No: 1394 (GAZİ ÖNE)  
Kart No: 13/2010/İ.Ş. No: 1394 (GAZİ ÖNE)  
Dışişleri V.Ö. No: 4810 (TMMOB ŞPO)

Sinan ÖZCAN  
"A Grubu İmar Planı"  
Yarınca Köyü Şehir Planı

KONTROL EDİŞLERİ

ŞEHİR MÜHÜRÜ

ŞEHİR MÜHÜRÜ

ŞEHİR MÜHÜRÜ

ŞEHİR MÜHÜRÜ

ŞEHİR MÜHÜRÜ

ŞEHİR MÜHÜRÜ

ŞEHİR MÜHÜRÜ

ŞEHİR MÜHÜRÜ

Plan İşlem No (PİN) : PİN- 481136706  
Ölçek : 1/25.000

Miğla İl Milas İlçe Büyükşehir Belediye Başkanlığının  
plan onama yetkisi bulunan sınıra bağlı bulunan 23 nolu plan  
yukarıda 4 nolu plan arazi parçaları ve 1 nolu şerhler çerçevesinde  
Emirli Miğla İl Milas İlçe 1/25.000 Ölçekli Nazım İmar Planı Miğla Büyükşehir  
Belediye Meclisinin 14052026 tarih ve 161 sayılı karar ile onaylanmıştır.



M19-C4

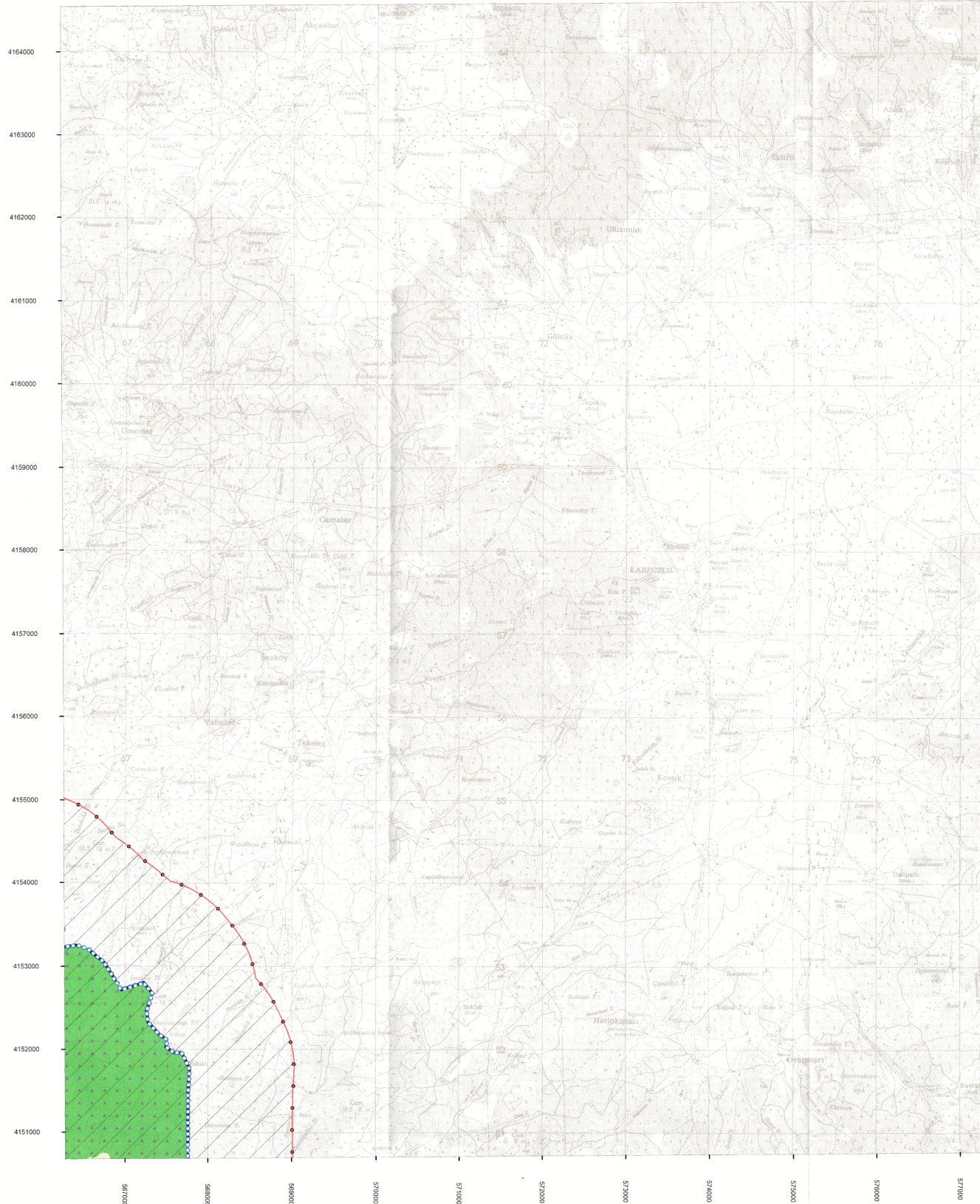

Projeksiyon: UTM 6 ( Universal Transverse Mercator)  
Datum: ED - 50  
Zone: 35

1/25.000