



ALİ ÖZDEMİR GÖRBEZ  
ŞEHİR MÜHÜRÜ (M.Ü.İ.)



MÜHÜRÜ

ONAY

Hazırlayanı Kontrol Eden  
Şehir Mimarları  
Sektör Müdürü  
Kırsal ONAY  
Şehir Planlama Birim Müdürü

İmar ve Şehircilik Dairesi Dosya No : NIP-481053353  
Plan İşlem Numarası (PIN) : 110633  
Ölçek

Muğla İl, Fethiye İlçesi, Faralya (Ekiş Luzyunurt) Mahallesi yerleşme alanı ve çevresi yöneltik hazırlanan z (ik) paftadan ibaret. Muğla Büyükşehir Belediye Meclisi'nin 09/04/2024 tarihli ve 104 sayılı Kararı ile onaylanan 1/5000 Ölçekli Nazım İmar Planı ve Değişikliğine yapılan itirazlar değerlendirilerek z (ik) paftalık Nazım İmar Planı ve Değişikliği Muğla Büyükşehir Belediye Meclisi'nin 10/11/2024 tarihli ve 204 sayılı Kararı ile onaylanmıştır.

İmar ve Şehircilik Dairesi Başkanı

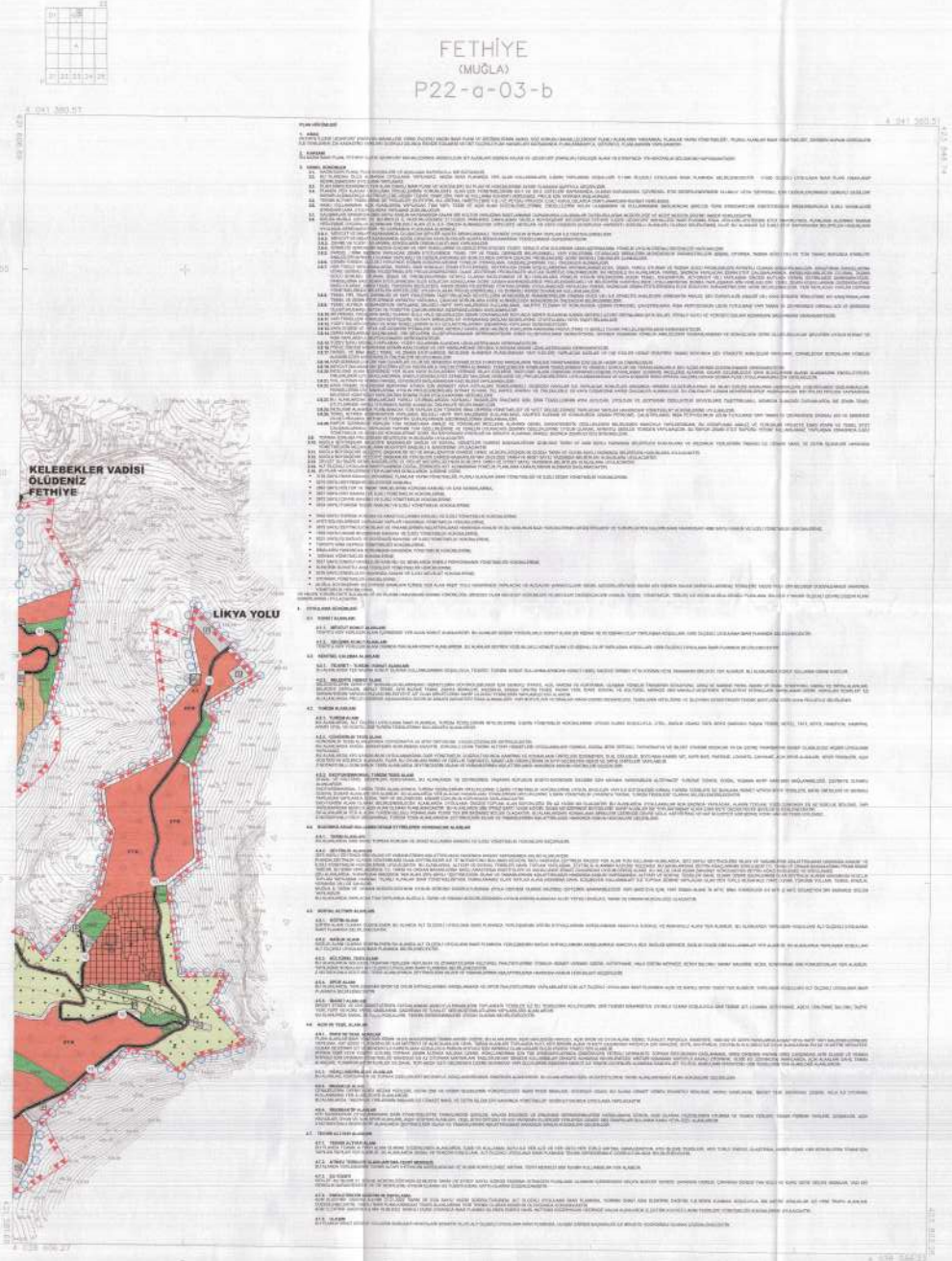
- 1. GİRİŞ**
- 1.1. PAFTA NO: P22-a-03-B OLÇEK: 1/5000
- 1.2. İMAR VE ŞEHİRCİLİK DAİRESİ DOSYA NO: NIP-481053353
- 1.3. PLAN İŞLEM NUMARASI (PIN): 110633
- 1.4. ÖLÇEK: 1/5000
- 1.5. HAZIRLAMA TARİHİ: 09/04/2024
- 1.6. ONAY TARİHİ: 10/11/2024
- 1.7. İMAR VE ŞEHİRCİLİK DAİRESİ BAŞKANI: [İmza]
- 1.8. İMAR VE ŞEHİRCİLİK DAİRESİ MÜDÜRÜ: [İmza]
- 1.9. İMAR VE ŞEHİRCİLİK DAİRESİ ŞEHİR MİMARI: [İmza]
- 1.10. İMAR VE ŞEHİRCİLİK DAİRESİ ŞEHİR MİMARI: [İmza]
- 1.11. İMAR VE ŞEHİRCİLİK DAİRESİ ŞEHİR MİMARI: [İmza]
- 1.12. İMAR VE ŞEHİRCİLİK DAİRESİ ŞEHİR MİMARI: [İmza]
- 1.13. İMAR VE ŞEHİRCİLİK DAİRESİ ŞEHİR MİMARI: [İmza]
- 1.14. İMAR VE ŞEHİRCİLİK DAİRESİ ŞEHİR MİMARI: [İmza]
- 1.15. İMAR VE ŞEHİRCİLİK DAİRESİ ŞEHİR MİMARI: [İmza]
- 1.16. İMAR VE ŞEHİRCİLİK DAİRESİ ŞEHİR MİMARI: [İmza]
- 1.17. İMAR VE ŞEHİRCİLİK DAİRESİ ŞEHİR MİMARI: [İmza]
- 1.18. İMAR VE ŞEHİRCİLİK DAİRESİ ŞEHİR MİMARI: [İmza]
- 1.19. İMAR VE ŞEHİRCİLİK DAİRESİ ŞEHİR MİMARI: [İmza]
- 1.20. İMAR VE ŞEHİRCİLİK DAİRESİ ŞEHİR MİMARI: [İmza]

MÜHÜRÜ



ŞEHİR MİMARI



FETHİYE-P22-a-03-b  
(MUĞLA)

1:5000





FETHİYE  
(MUĞLA)  
P22-a-03-a

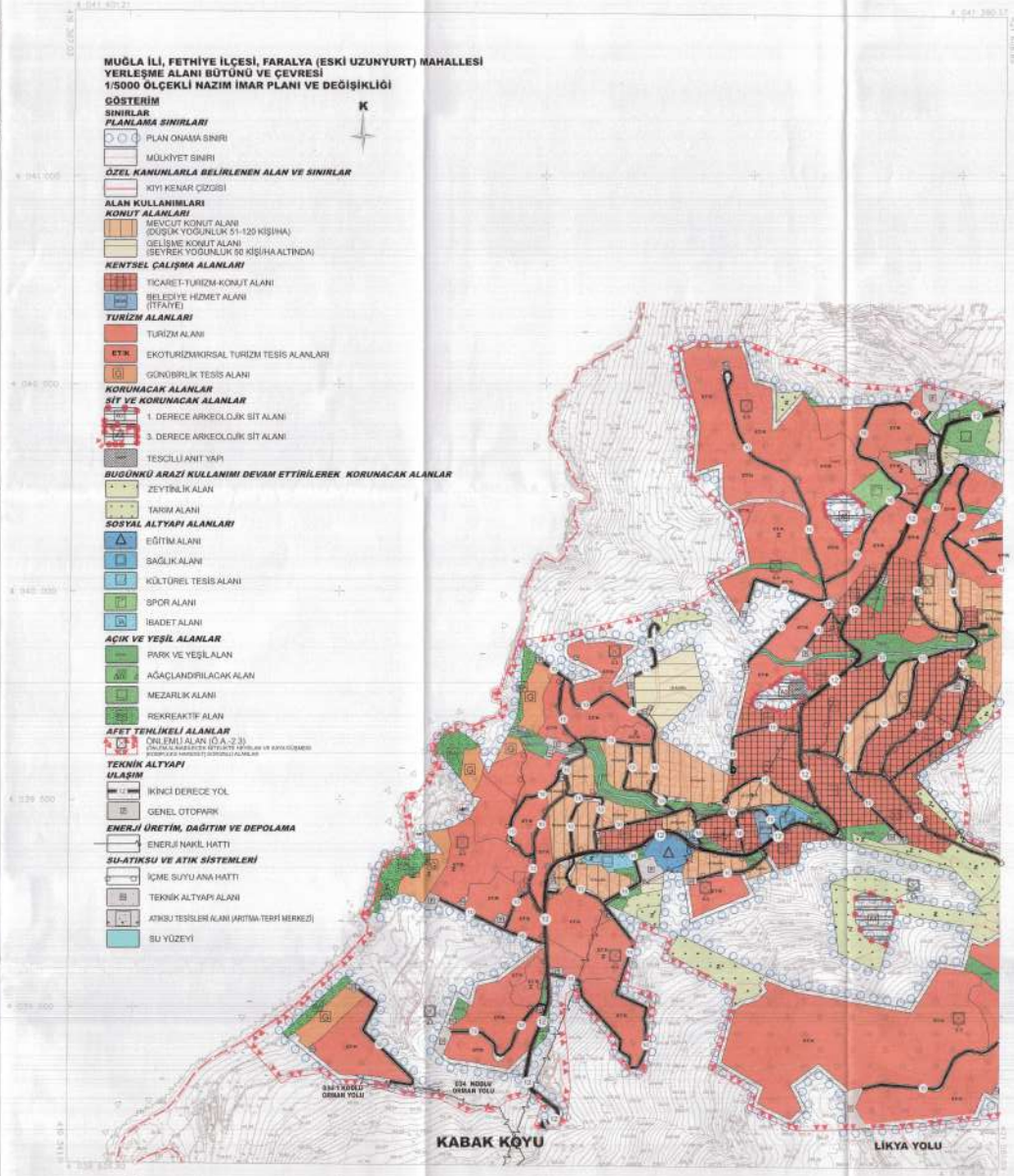

**MUĞLA İLİ, FETHİYE İLÇESİ, FARALYA (ESKİ UZUNYURT) MAHALLESİ  
YERLEŞME ALANI BÜTÜNÜ VE ÇEVRESİ  
1/5000 ÖLÇEKLİ NAZIM İMAR PLANI VE DEĞİŞİKLİĞİ**

**ÖZETLERİM**

- SINIRLAR**
- PLAN ONAMA SINIRI
  - MÜLKİYET SINIRI
  - ÖZEL KANUNLARLA BELİRLENEN ALAN VE SINIRLAR**
  - KIYI KEMAR ÇİZGİSİ

- ALAN KULLANIMLARI**
- KONUT ALANLARI**
- MEVCUT KONUT ALANI (DÜŞÜK YÜKÜNLÜK 51-120 KİŞİ/HA)
  - GELİŞME KONUT ALANI (SEYREK YÜKÜNLÜK 90 KİŞİ/HA ALTINDA)

- KENTSEL ÇALIŞMA ALANLARI**
- TİCARET-TURİZM-KONUT ALANI (TİFAK)
  - BELDEYE HİZMET ALANI (TİFAK)

- TURİZM ALANLARI**
- TURİZM ALANI
  - ETK EKOTURİZM/KORSAL TURİZM TESİS ALANLARI
  - GÖNÜRLÜK TESİS ALANI

- KORUNACAK ALANLAR**
- SIT VE KORUNACAK ALANLAR**
- 1. DERECE ARKEOLOJİK SİT ALANI
  - 3. DERECE ARKEOLOJİK SİT ALANI
  - TESSİLLİ ANIT YAP

- BUGÜNKÜ ARAZI KULLANIMI DEVAM ETTİRİLEREK KORUNACAK ALANLAR**
- ZEYTİNLİK ALANI
  - TARIM ALANI

- SOSYAL ALTYAPI ALANLARI**
- EĞİTİM ALANI
  - SAĞLIK ALANI
  - KÜLTÜREL TESİS ALANI
  - SPOR ALANI
  - İBADET ALANI

- AÇIK VE YEŞİL ALANLAR**
- PARK VE YEŞİL ALAN
  - AÇAÇLANDIRILACAK ALAN
  - MEZARLIK ALANI
  - REKREATİF ALAN

- AFET TEHLİKELİ ALANLAR**
- ÖNE DİMLİ ALAN (DİA 2-3)
  - ÖNE DİMLİ ALAN (DİA 2-3)
  - ÖNE DİMLİ ALAN (DİA 2-3)

- TEKNİK ALTYAPI**
- ULUŞIM**
- İKİNCİ DERECE YOL
  - GENEL OTOPARK

- ENERJİ ÜRETİM, DAĞITIM VE DEPOLAMA**
- ENERJİ NAKİL HATTI

- SU-ATIKSU VE ATIK SİSTEMLERİ**
- İÇME SUYU ANA HATTI
  - TEKNİK ALTYAPI ALANI
  - ATIKSU TESİSLERİ ALANI (ARITMA-TERHİ MERKEZİ)
  - SU YÜZEYİ

1:5000



FETHİYE - P22-a-03-a  
(MÜDÜRLÜK)