



T.C.  
MUĞLA BÜYÜKŞEHİR BELEDİYE BAŞKANLIĞI  
Ulaşım Dairesi Başkanlığı  
Toplu Ulaşım Hizmetleri Şube Müdürlüğü



**“KÖYCEĞİZ – SAZAK – OTMANLAR - KARAÇAM” GÜZERGÂHI  
AÇILMASINA İLİŞKİN BİLGİ NOTU**

*Köyceğiz İlçesinde ulaşım hizmeti bulunmayan; Sazak, Otmanlar ve Karaçam Mahallelerinde ikamet eden vatandaşların Köyceğiz İlçe merkezine ulaşım ihtiyaçlarının karşılanması ve 4736 sayılı kanun kapsamında bulunan 65 yaş üstü vatandaşlar ile diğer ücretsiz taşınma hakkı bulunan gruplara daha iyi hizmet verebilmek amacıyla, “Köyceğiz – Sazak – Otmanlar - Karaçam” güzergâhında, 15.07.2024 tarihinden itibaren Büyükşehir Belediyemiz (MUTTAŞ) araçları ile ulaşım hizmeti sunulmaya başlanacaktır.*

**“Köyceğiz – Sazak – Otmanlar - Karaçam” Güzergahı**

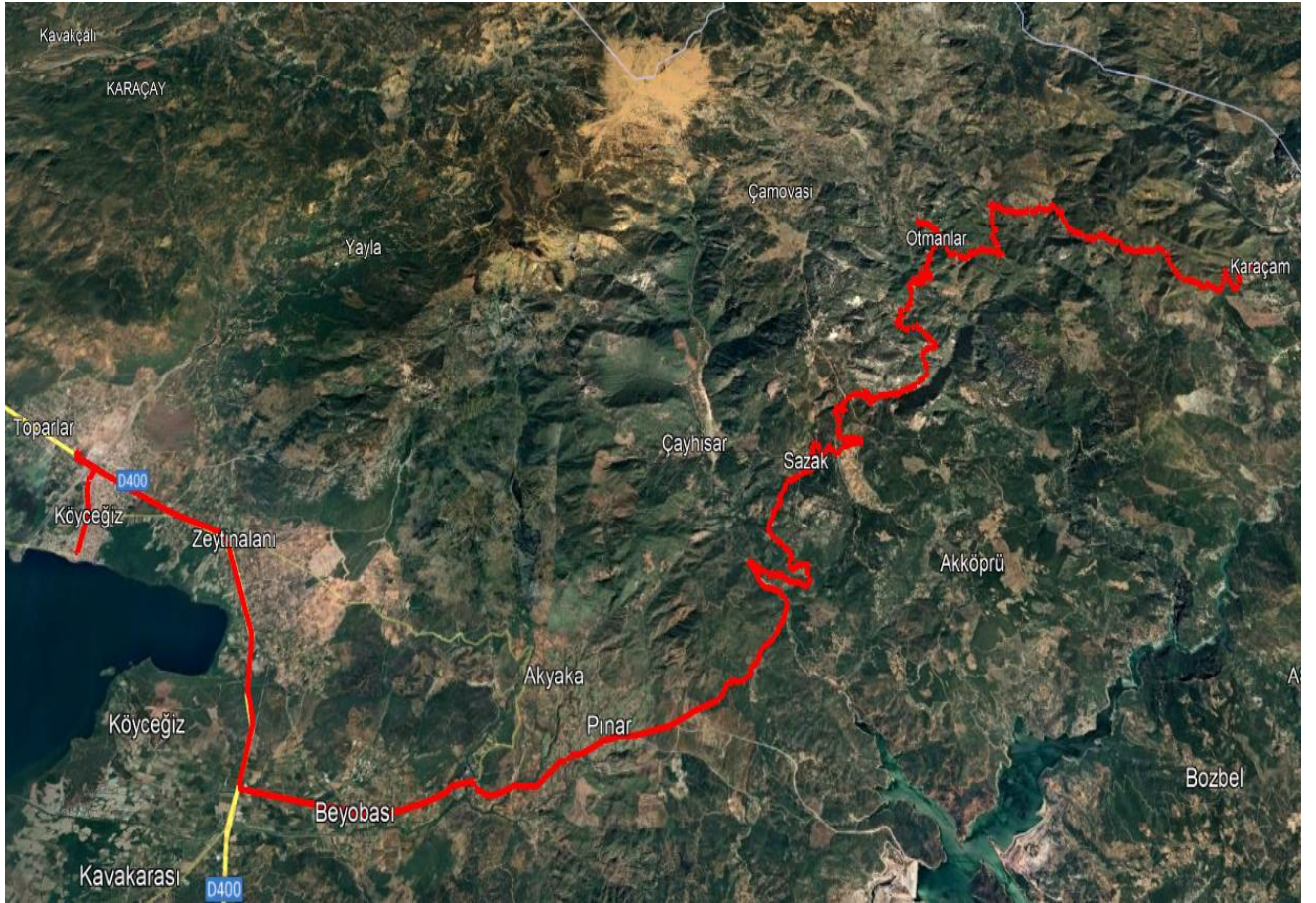



T.C.  
MUĞLA BÜYÜKŞEHİR BELEDİYE BAŞKANLIĞI  
Ulaşım Dairesi Başkanlığı  
Toplu Ulaşım Hizmetleri Şube Müdürlüğü



MUTTAŞ "KÖYCEĞİZ-SAZAK-OTMANLAR-KARAÇAM" GÜZERGAHI SEFER HAREKET SAATLERİ			
KÖYCEĞİZ MERKEZ KALKIŞ	KARAÇAM KALKIŞ	OTMANLAR HAREKET	SAZAK HAREKET
06:00	08:30	09:00	09:30
15:00	17:30	18:00	18:30

<b>"KÖYCEĞİZ - SAZAK - OTMANLAR - KARAÇAM" GÜZERGAHI TOPLU AŞIMA ÜCRET TARİFELERİ</b> MUTTAŞ ARACI MUTTAŞ HAT KODU : 7-10					
GÜZERGAHI		ELEKTRONİK KARTLI ÜCRET TARİFESİ			2 DOLUMLUK MUĞLA KART
		İNDİRİMLİ (ÖĞRENCİ)	İNDİRİMLİ 60-65 YAŞ ÖĞRETMEN	SİVİL	SİVİL
KÖYCEĞİZ-KARAÇAM	KÖYCEĞİZ-YANGI	12,50 ₺	17,00 ₺	23,00 ₺	30,00 ₺
	YANGI-BEYOBASI	17,00 ₺	24,00 ₺	30,00 ₺	38,00 ₺
	KÖYCEĞİZ-BEYOBASI	20,00 ₺	28,00 ₺	36,00 ₺	50,00 ₺
	KÖYCEĞİZ-AKKAYA-YUVARLAKÇAY	25,00 ₺	34,00 ₺	42,00 ₺	57,00 ₺
	BEYOBASI-PINARKÖY (ÇOKMAŞAT)	12,50 ₺	17,00 ₺	23,00 ₺	30,00 ₺
	KÖYCEĞİZ-PINARKÖY	20,00 ₺	28,00 ₺	36,00 ₺	50,00 ₺
	YUVARLAKÇAY- AKKAYA- KÖYCEĞİZ	25,00 ₺	34,00 ₺	42,00 ₺	57,00 ₺
	KÖYCEĞİZ-HES YOL AYRIMI	25,00 ₺	34,00 ₺	42,00 ₺	57,00 ₺
	KÖYCEĞİZ-AKKÖPRÜ YOL AYRIMI	32,00 ₺	44,00 ₺	55,00 ₺	77,00 ₺
	KÖYCEĞİZ-SAZAK MERKEZ (ALAN MEVKİİ)	40,00 ₺	53,00 ₺	66,00 ₺	92,00 ₺
	KÖYCEĞİZ-ÇÖĞENLİ YOL AYRIMI	46,00 ₺	60,00 ₺	73,00 ₺	102,00 ₺
	KÖYCEĞİZ-OTMANLAR	66,00 ₺	81,00 ₺	96,00 ₺	134,00 ₺
	KÖYCEĞİZ-KARAÇAM	72,00 ₺	89,00 ₺	106,00 ₺	148,00 ₺
GÜZERGAHI		ELEKTRONİK KARTLI ÜCRET TARİFESİ			2 DOLUMLUK MUĞLA KART
		İNDİRİMLİ (ÖĞRENCİ)	İNDİRİMLİ 60-65 YAŞ ÖĞRETMEN	SİVİL	SİVİL
KARAÇAM-KÖYCEĞİZ	KARAÇAM-OTMANLAR	25,00 ₺	34,00 ₺	42,00 ₺	57,00 ₺
	KARAÇAM-SAZAK	35,00 ₺	48,00 ₺	60,00 ₺	84,00 ₺
	KARAÇAM-PINARKÖY	46,00 ₺	60,00 ₺	73,00 ₺	102,00 ₺
	KARAÇAM-BEYOBASI	58,00 ₺	72,00 ₺	85,00 ₺	119,00 ₺
	KARAÇAM-ZEYTİNALANI	72,00 ₺	89,00 ₺	106,00 ₺	148,00 ₺
	KARAÇAM-KÖYCEĞİZ	72,00 ₺	89,00 ₺	106,00 ₺	148,00 ₺
	İNDEİNDİ	12,50 ₺	17,00 ₺	23,00 ₺	30,00 ₺