MUĞLA İLİ, BODRUM İLÇESİ,
1/25.000 ÖLÇEKLİ NAZIM İMAR PLANI
ÖLÇEK : 1/25.000

PAFTA NO : N19 - C4

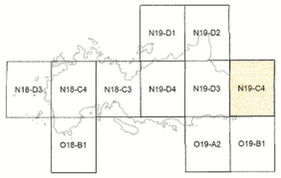

PLAN MÜELLİFİ

AND
HARİTA İMAR PLANLAMA VE İNŞAAT
MÜHENDİSLİK TİCARET LİMİTED ŞİRKETİ
Muhtarkent Mah. Ziyagökalp Bulv.1930. Cad. Bayındır Apt.
Kent Sitesi No:15 REYSİLKENT- ÇANKAYA/ ANKARA
Tel: 0 312 465 00 40 (Pbx) Fax: 0312 465 00 41
Haçandaşı V.D./ 6470110435 27 Kn

Sinan ÖZCAN
"A Grubu İmar Planı Yapmaya Yetkili Şehir Plancısı"
Oda Sic. Tes. No: 1894 (GAZİ ÜNL)
Oda Sicil No: 4810 (TMMOB ŞPO)

KONTROL EDENLER

Ahmet TAŞKAYA
Şehir Plancısı

Fulya Gülizar ATEŞ
Mühendis

Hamdi DİKEN
Şehir Plancısı

Şube Müdürü

ŞUBE MÜDÜRÜ
Şen KASAPOĞLU
Çevre Koruma ve Kontrol Şube Müdürü
Belediye Şube Müdürü

Plan İşlem No (PİN) : NİP-481136699
Ölçek : 1/25.000

Muğla İli, Bodrum İlçesi, Büyükşehir Belediye Başkanlığımızın plan onama yetkisi bulunan alanı ilişkin hazırlanan 11 adet plan paftası, 4 adet plan notu paftası ve 1 adet gösterim paftasından ibaret, Muğla ili Bodrum ilçesi 1/25.000 Ölçekli Nazım İmar Planı Muğla Büyükşehir Belediye Meclisinin 14/05/2026 tarih ve 162 sayılı kararı ile onaylanmıştır.

İMAR VE ŞEHİRCİLİK DAİRESİ BAŞKANI
İmar ve Şehircilik Daire Başkanlığı
İmar ve Şehircilik Daire Başkanı

N19-C4

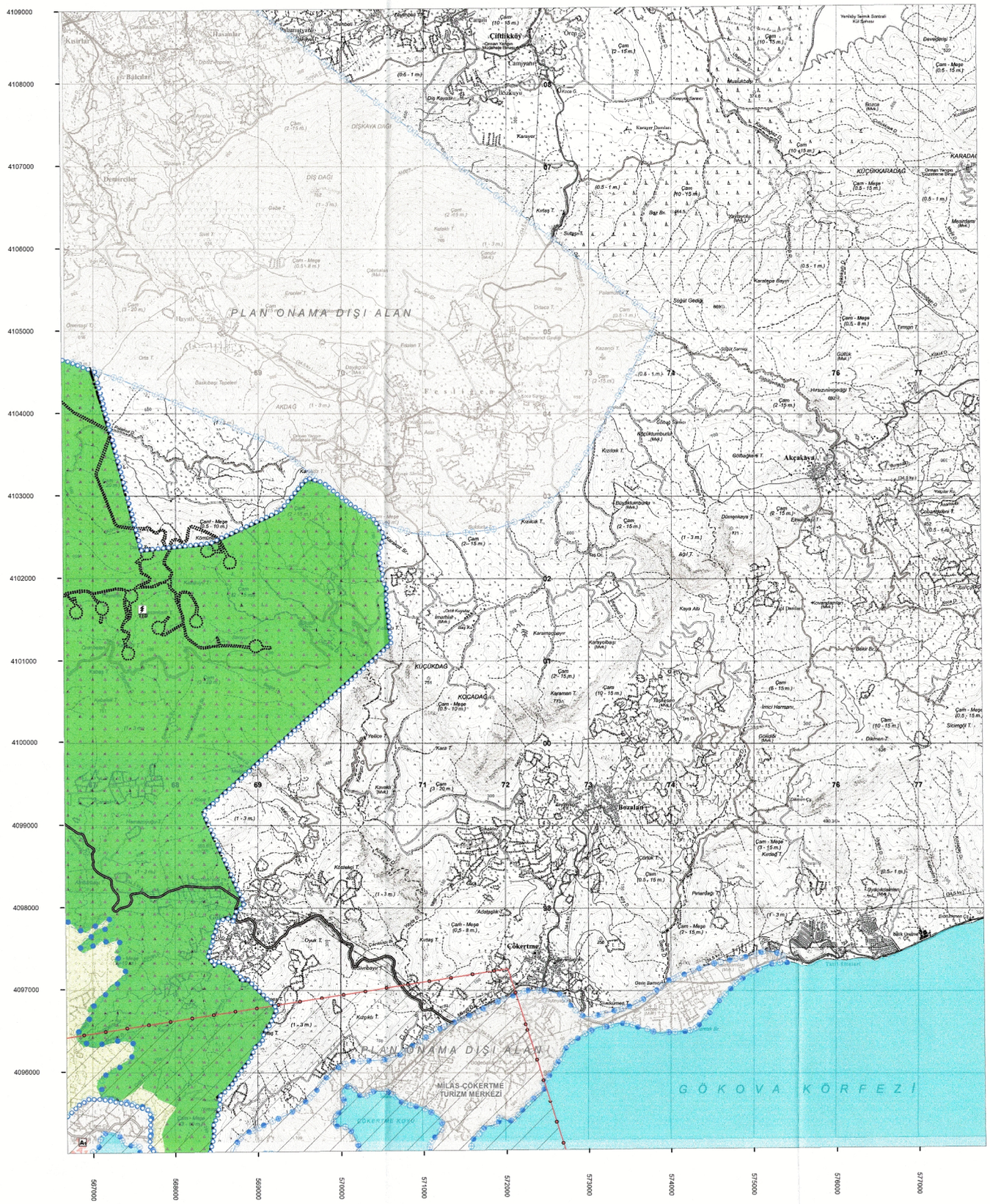

1/25.000

Projeksiyon: UTM 6 (Universal Transverse Mercator)
Datum : ED - 50
Zone: 35