MUĞLA İLİ - MİLAS İLÇESİ
1/25.000 ÖLÇEKLİ NAZIM İMAR PLANI
ÖLÇEK: 1/25.000
PAFTA NO : N19 - B4

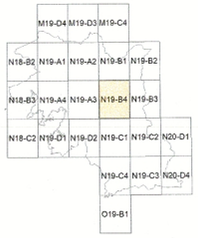

PLAN MÜELLİFİ

AND
HARİTA İMAR PLANLAMA VE İNŞAAT
MÜHENDİSLİK TİCARET LİMİTED ŞİRKETİ
Mutlukent Mah. Atatürk Bulv. 1930. Cad. Beyaz Vadi
Kent Sitesi No:15 BEYSUKENT- ÇANKAYA/ANKARA
Tel: 0 312 465 00 40 (Pbx) Fax: 0312 465 00 41
Doğan Vergi V.D (369) 087 54

Sinan ÖZCAN
"A Grubu İmar Planı
Yapmaya Yetkili Şehir Plancısı"
Oda Sicil No: 1894 (GAZİ ÜNİ.)
TMMOB ŞPO Üyesi, No: 4810 (TMMOB ŞPO)

KONTROL EDENLER

Ahmet Hamdi KAYA
Şehir Plancısı

Fulya Gülizar ATEŞ
Şehir Plancısı

Hande OHAN
Şehir Plancısı

Serçe ALTAN

ŞUBE MÜDÜRÜ

Gökçen KASAPOĞLU
Ulusal Ölçek Planlama ve Mevzuat Geliştirme Şube Müdürü

Plan İşlem No (PİN) : PİN- 481136706
Ölçek : 1/25.000

Muğla İli, Milas İlçesi, Büyükşehir Belediye Başkanlığımızın plan onama yetkisi bulunan alana ilişkin hazırlanan 23 adet plan paftası, 4 adet plan notu paftası ve 1 adet gösterim paftasından ibaret, Muğla İli Milas İlçesi 1/25.000 Ölçekli Nazım İmar Planı Muğla Büyükşehir Belediye Meclisinin 14.05.2026 tarih ve 161 sayılı kararı ile onaylanmıştır.

T.C.
İMAR VE ŞEHİRCİLİK DAİRESİ BAŞKANI
Onur ÜNİMİCİAŞ
Muğla Büyükşehir Belediyesi
İmar ve Şehircilik Daireşi Başkanı

N19-B4

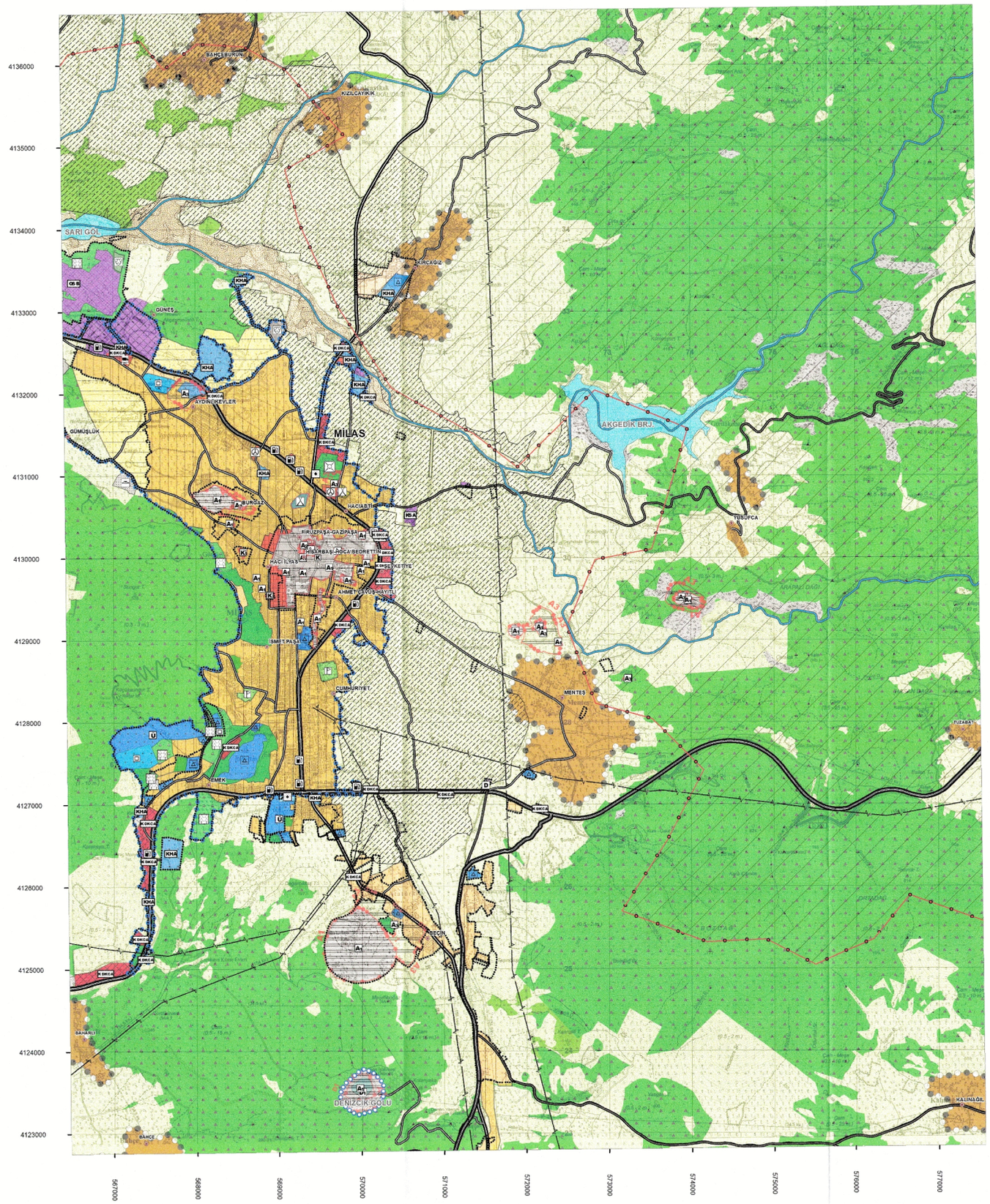

Projeksiyon: UTM 6 (Universal Transverse Mercator)
Datum : ED - 50
Zone: 35

1/25.000