MUĞLA İLİ - MİLAS İLÇESİ
1/25.000 ÖLÇEKLİ NAZIM İMAR PLANI
ÖLÇEK: 1/25.000
PAFTA NO : N19 - C1

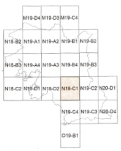

PLAN MÜELLİFİ

İPKİ
İMİMİZİ İMİR PLANLAMA VE İMİMİ
MÜŞAVİRLİK ve TİCARET LİMİTİ Şirketi
Mustafa Kemal Mah. Anıpınar Sok. 1030. Cad.
Kent Konutları Sitesi No:2 Blok Daire:1
Tel: 0 312 485 00 60 (5 Hat) Fax: 0 312 485 00 61
Çankaya/ANKARA

Sinan ÖZCAN
"İç Çevre İmar Planı"
Şehir Plancısı
Oda Üyelik No: 1504 (GAZİ ÜNİ.)
Oda Üyeliği No: 4210 (TMMOB SPO)

KONTROL EDİLİNLER

İmar Müdürü
Fatma Gülnur ATEŞ
İmar Müdürü
Mehmet OHAN
Şube Müdürü
Seçgin ÇAKIN
Şube Müdürü
ŞUBE MÜDÜRÜ
Gülay ŞAPOĞLU
Daire Başkanı
Daire Başkanı V.

Plan İşlem No (PİN) : PİN- 481136706
Ölçek : 1/25.000

Muğla İli, Milas İlçesi, Büyükşehir Belediye Başkanlığımızca plan onama yetkisi bulunan alana ilişkin hazırlanan: 23 adet plan paftası, 4 adet plan notu paftası ve 1 adet gösterim paftasından ibaret, Muğla İli Milas İlçesi 1/25.000 Ölçekli Nazım İmar Planı Muğla Büyükşehir Belediye Meclisinin 14.05.2026 tarih ve 161 sayılı kararı ile onaylanmıştır.
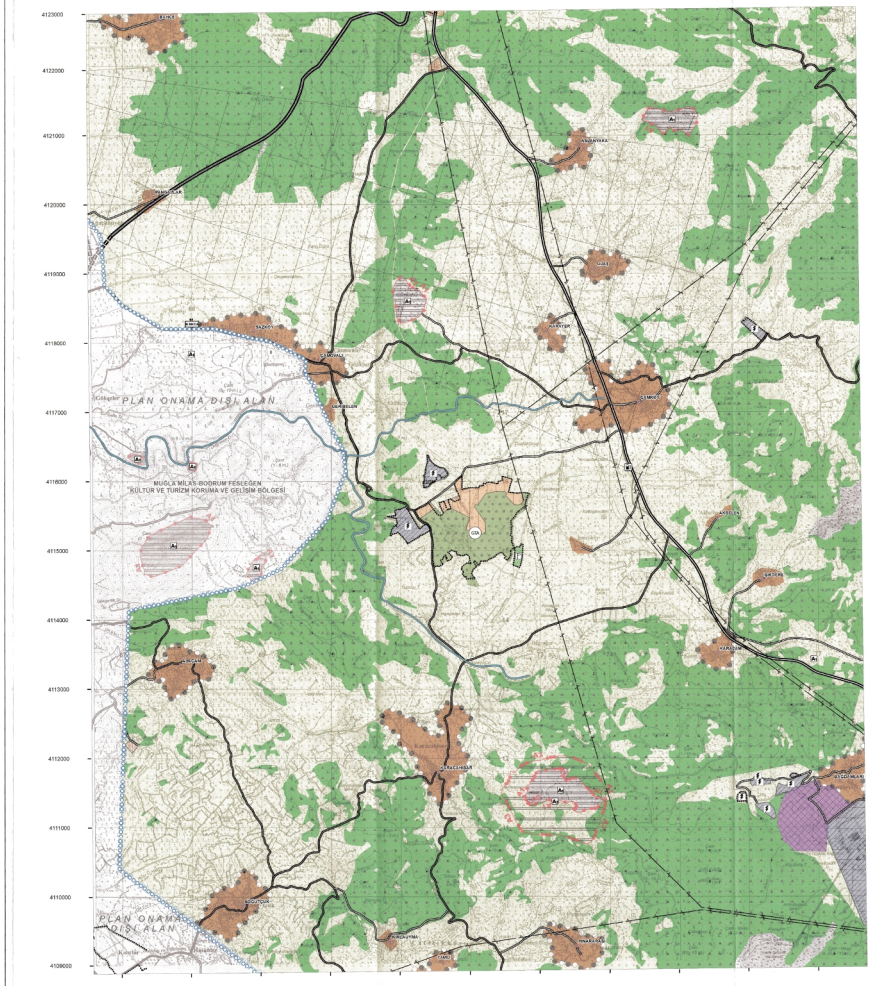
İMAR VE ŞEHİRCİLİK DAİRESİ BAŞKANI