MUĞLA İLİ - MİLAS İLÇESİ
1/25.000 ÖLÇEKLİ NAZIM İMAR PLANI
ÖLÇEK: 1/25.000
PAFTA NO : N19 - D2

		N19-D4	N19-D3	N19-C4	
N19-B2	N19-A1	N19-A2	N19-B1	N19-B2	
N18-B3	N19-A4	N19-A3	N19-B4	N19-B3	
N18-C2	N18-D1	N19-D2	N19-C1	N19-C2	N20-D1
		N19-C4	N19-C3	N20-D4	
		D19-B1			

PLAN MÜELLİFİ

ANC
KENTSEL İMAR PLANLAMA LTD. ŞİRKETİ
Mahfuzkent Mah. Ataşehir Bulv. No:2
Ayrıt Sinan Mah. Ataşehir Bulv. No:2
Tel: 0 232 463 00 00 (Pbx) Fax: 232 463 00 01
Doğu Bey: 412 063 008 47 24

Sinan ÖZCAN
"A Grubu İmar Plana
Yetkiyen Yetkili Şehir Plancısı"
Ser. No: 1104 (GAZİ ÜNİ.)
No: 4810 (TMMOB ŞPO)

KONTROL EDENLER

Ali Kemal ÖZYA
Şube Müdürü

Ali Coşkun ATES
Şehir Plancısı

Hande OHAN
İmar Planlamacısı

Seçkin ALTAY
Şehir Plancısı

ŞUBE MÜDÜRÜ

Ali Fuat ÖZTÜRK
Şehir Plancısı - İmar Müdürü

İMAR VE ŞEHİRCİLİK DAİRESİ BAŞKANI

Plan İşlem No (PİN) : PİN- 481136706
Ölçek : 1/25.000

Muğla İli, Milas İlçesi, Büyükşehir Belediye Başkanlığımızca plan onama yetkisi bulunan olanı ilçelerin kararlarına 23 adet plan paftası, 4 adet plan notu paftası ve 1 adet gösterim paftasından ibaret, Muğla İli Milas İlçesi 1/25000 Ölçekli Nazım İmar Planı Muğla Büyükşehir Belediye Meclisinin 14/05/2026 tarih ve 161 sayılı kararı ile onaylanmıştır.

İMAR VE ŞEHİRCİLİK DAİRESİ BAŞKANI

N19-D2

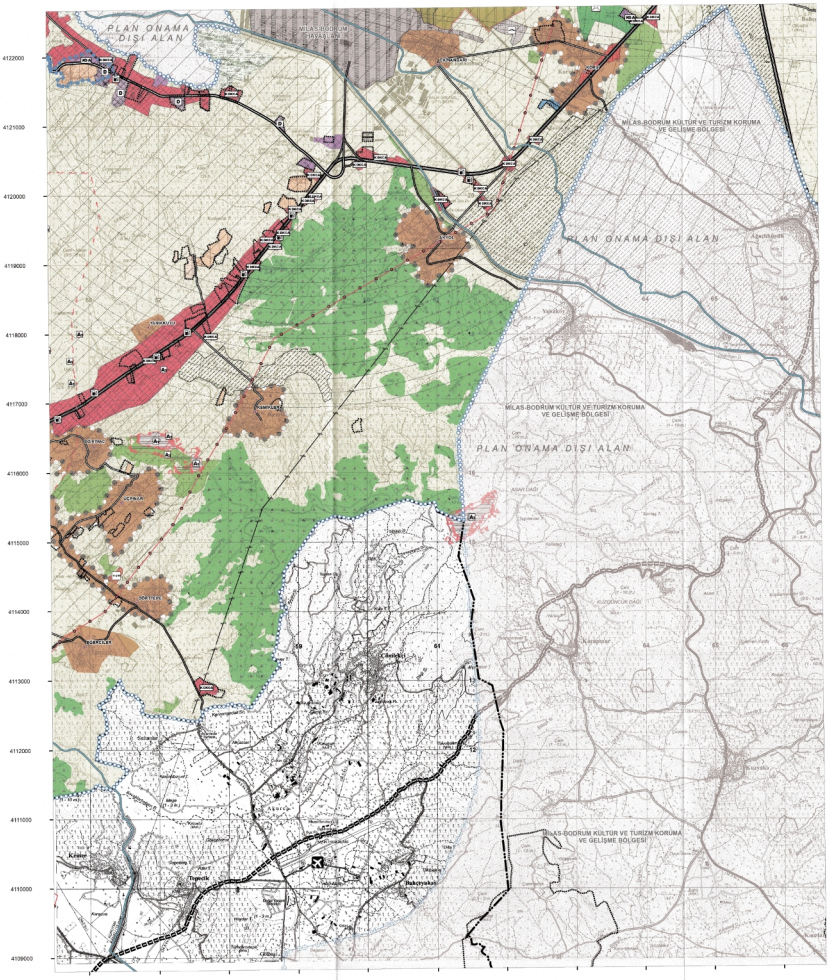

Projeksiyon: UTM 6 (Universal Transverse Mercator)
Datum : ED - 50
Zone: 35

1/25.000