*MUĞLA İLİ, BODRUM İLÇESİ,*
*1/25.000 ÖLÇEKLİ NAZIM İMAR PLANI*
*ÖLÇEK : 1/25.000*

*PAFTA NO : N19 - D3*

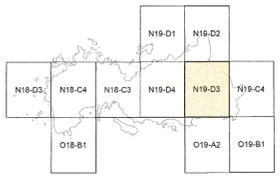


*PLAN MÜELLİFİ*

AND
HARİTA İMAR PLANLAMA VE İNŞAAT
MÜHENDİSLİK TİCARET LİMİTED ŞİRKETİ
Muhtakent Mah. Ataşehir Bulv.19/20 Cad. Beyru Villa
Kent Sitesi No:15 BEYŞUKENT/ ÇANKAYA/ ANKARA
Tel: 0 312 465 00 42 (Pbx) Fax: 0312 465 00 41
Doğukan ev 0 (0) 505 408 47 54

Sinan ÖZCAN
"A Grubu İmar Planı
Yapmaya Yetkili Şehir Plancısı"
Ödo. Tes. No: 1894 (GAZİ ÜNL)
Oda Sicil No: 4810 (TMMOB ŞPO)

KONTROL EDENLER

Fatih İlhan ATEŞ

Ayşe OHAN
Şehir Plancısı

ŞUBE MÜDÜRÜ
Gökçe KASAPOĞLU
Şehir ve Çevrenin Korunması Şube Müdürü

Plan İşlem No (PİN) : NİP-481136699
Ölçek : 1/25.000

Muğla İli, Bodrum İlçesi, Büyükşehir Belediye Başkanlığımızın plan onanma yetkisi bulunan alana ilişkin hazırlanan 11 adet plan paftası, 4 adet plan notu paftası ve 1 adet gösterim paftasından ibaret, Muğla ili Bodrum ilçesi 1/25.000 Ölçekli Nazım İmar Planı Muğla Büyükşehir Belediye Meclisinin 14.05.2026 tarih ve 162 sayılı kararı ile onaylanmıştır.

İMAR VE ŞEHİRCİLİK DAİRESİ BAŞKANI

# N19-D3

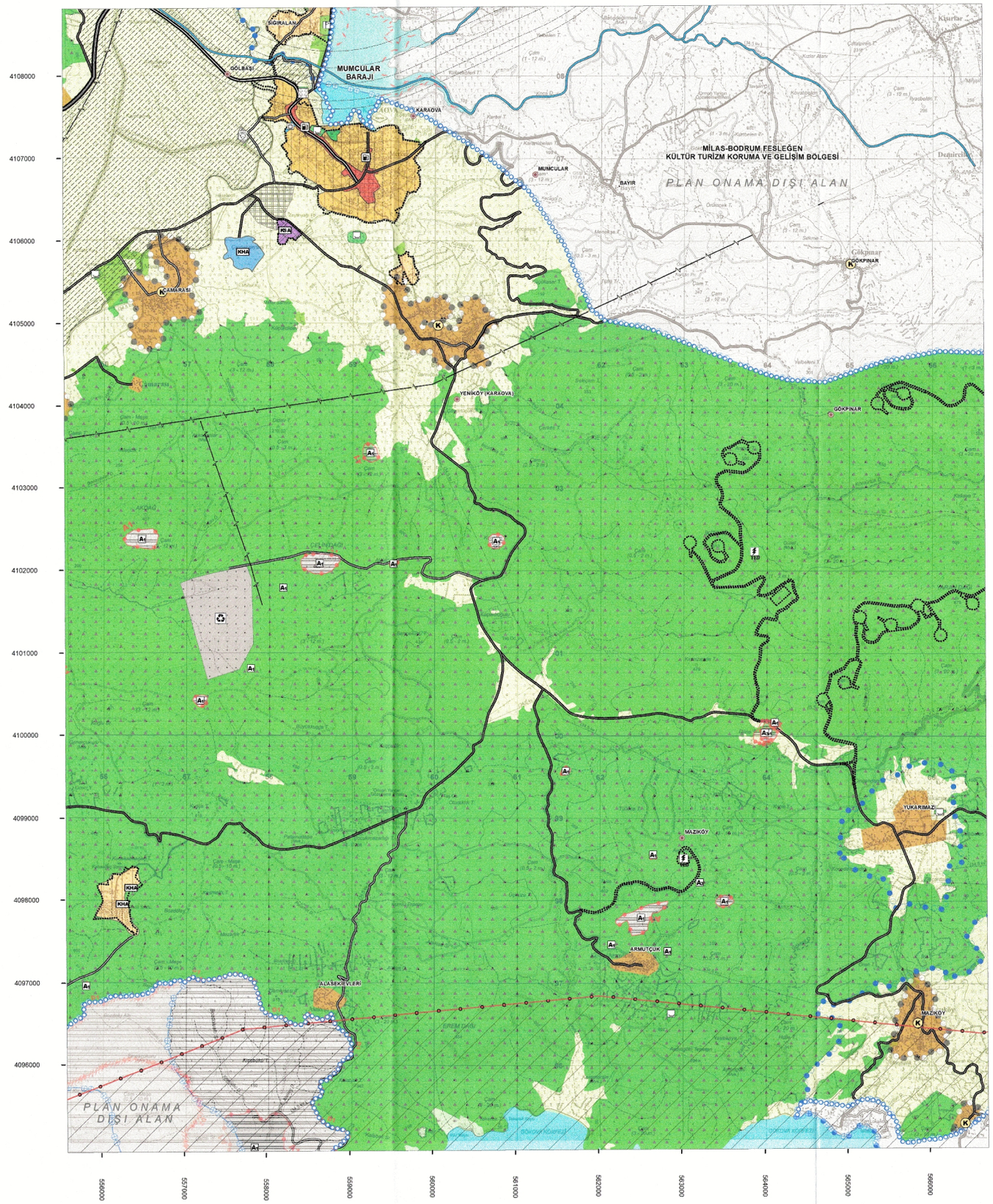


559000 560000 561000 562000 563000 564000 565000 566000

Projeksiyon: UTM 6 ( Universal Transverse Mercator)
Datum : ED - 50
Zone: 35

1/25.000