

N20-b-16-d

N20-b-16-a

4 133 342.16

4 133 312.55

610 791.59

613 007.52

4 133 000

4 132 500

4 132 000

4 131 500

4 131 000

N20-a-20-c

N20-b-20-c

610 828.29

4 130 537.79

611 000
Eksenler: UTM
Çizim: UTM
Bölgesel Koordinatlar: UTM 27-3

611 500

N20-b-21-a

612 000

1/5000

612 500

MÜHÜR: KARTAL HARITA
MESUL MÜHÜR: MEHMET KARTAL
TARİH: 13.02.2025

4 130 667.39

613 000

613 044.96

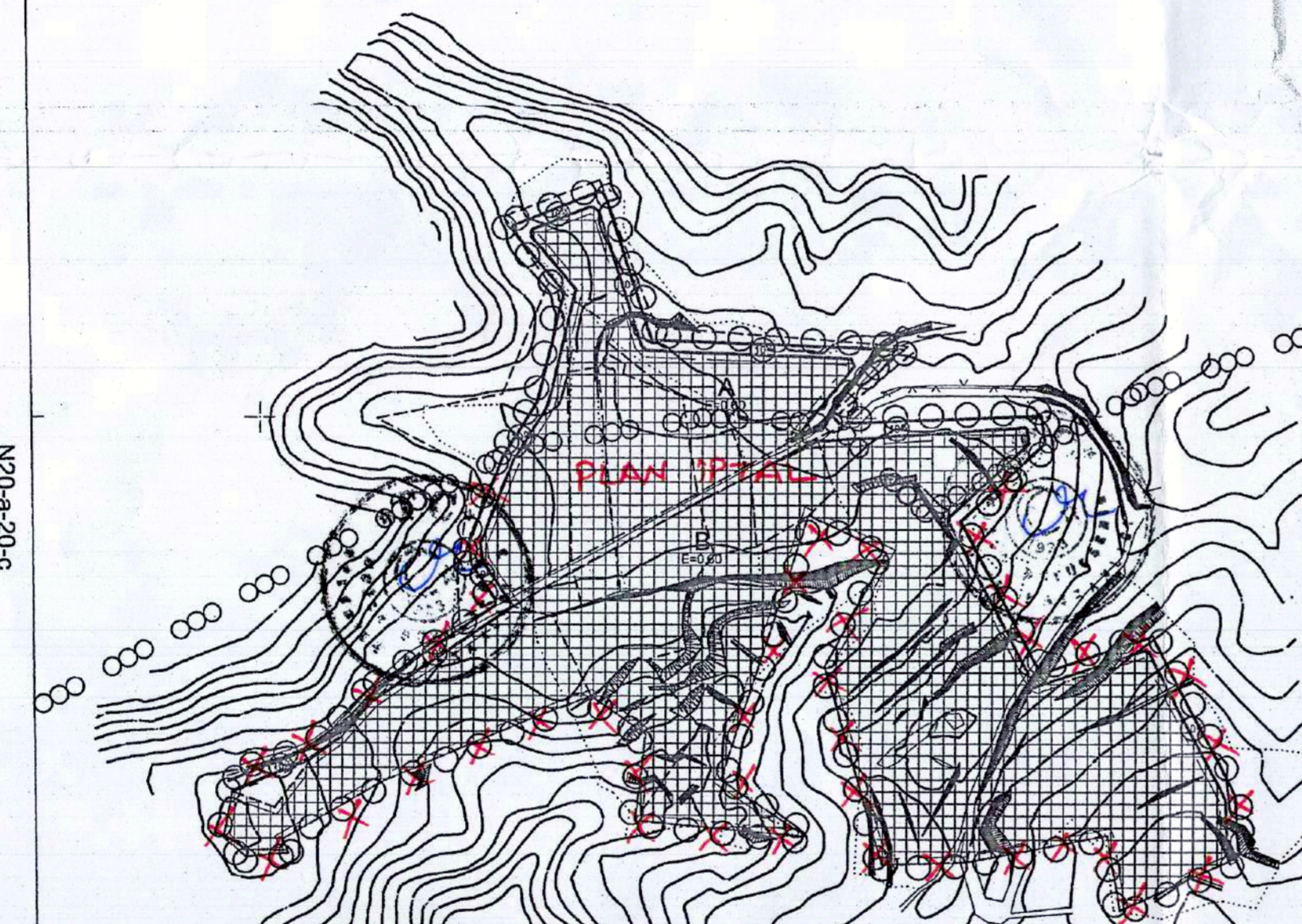

MUĞLA İLİ-BAYIR BELDESİ
DESTİN KÖYÜ - TEKAĞAÇ MEVKİİ
56-57-58-817-818-819-820-821-822-823
824-825-826-827-828-829 PARSELLER
1/5000 NAZIM İMAR PLANI

GÖSTERİM

- PLAN ONAMA SINIRI
- BAYIR BELEDİYESİ MÜCAVİR ALAN SINIRI
- MÜLKİYET SINIRI
- YAPU YAKLAŞMA SINIRI
- SANAYİ TESİS ALANI (ÇİMENTO FABRİKASI)
- 10 MT LİK TAŞIT YOLU
- İL ÖZEL İDARESİNCE ONAYLANACAK PLANLAMA ALANI
- BAYIR BELEDİYESİNCE ONAYLANACAK PLANLAMA ALANI

PLAN İPTAL

1. PLAN ONAMA SINIRI İÇİNDE YER ALAN MEYDAN, OTO PARKUR, YERLER, KAMU VE BİNA ALANLARI OLARAK TEKRAR İZLENİMLİ SAĞLAMAMA İZİNİ VERİLMİŞTİR.

2. ELEKTRİK, SU, KANALİZASYON, HABERLEŞME TESİSİ VE TEKNİK ALTYAPU TESİSİ İÇİNDEKİ YERLERİN İZLENİMLİ SAĞLAMAMA İZİNİ VERİLMİŞTİR.

3. TAMAMI BİTİRİLMİŞ VE KULLANIMA HAZIRLANMIŞ YERLERİN İZLENİMLİ SAĞLAMAMA İZİNİ VERİLMİŞTİR.

4. YAPILARDA YAKIT KÜÇÜKLENDİRME YAPILACAK YERLER HAKKINDA YÖNETMELİK HÜKÜMLERİNE UYULACAKTIR.

5. İZLENİMLİ SAĞLAMAMA İZİNİ VERİLMİŞ YERLERİN İZLENİMLİ SAĞLAMAMA İZİNİ VERİLMİŞTİR.

6. ÇEVRE VE ORMAN BAKANLIĞI GED VE PLANLAMA GENEL MÜDÜRLÜĞÜNÜNDE 08.3008.000N VE 2006 SAYILI YAZILI VE 2006 NİHAİ ÇED RAPORU VE EKLERİNDE BELİRTİLEN HUSUSLAR İLE 2872 SAYILI ÇEVRE KANUNU VE İLGİLİ YÖNETMELİK HÜKÜMLERİNE UYULACAKTIR.

7. İZLENİMLİ SAĞLAMAMA İZİNİ VERİLMİŞ YERLERİN İZLENİMLİ SAĞLAMAMA İZİNİ VERİLMİŞTİR.

8. İZLENİMLİ SAĞLAMAMA İZİNİ VERİLMİŞ YERLERİN İZLENİMLİ SAĞLAMAMA İZİNİ VERİLMİŞTİR.

9. İZLENİMLİ SAĞLAMAMA İZİNİ VERİLMİŞ YERLERİN İZLENİMLİ SAĞLAMAMA İZİNİ VERİLMİŞTİR.

10. İZLENİMLİ SAĞLAMAMA İZİNİ VERİLMİŞ YERLERİN İZLENİMLİ SAĞLAMAMA İZİNİ VERİLMİŞTİR.

11. İZLENİMLİ SAĞLAMAMA İZİNİ VERİLMİŞ YERLERİN İZLENİMLİ SAĞLAMAMA İZİNİ VERİLMİŞTİR.

12. İZLENİMLİ SAĞLAMAMA İZİNİ VERİLMİŞ YERLERİN İZLENİMLİ SAĞLAMAMA İZİNİ VERİLMİŞTİR.

13. İZLENİMLİ SAĞLAMAMA İZİNİ VERİLMİŞ YERLERİN İZLENİMLİ SAĞLAMAMA İZİNİ VERİLMİŞTİR.

14. İZLENİMLİ SAĞLAMAMA İZİNİ VERİLMİŞ YERLERİN İZLENİMLİ SAĞLAMAMA İZİNİ VERİLMİŞTİR.

15. İZLENİMLİ SAĞLAMAMA İZİNİ VERİLMİŞ YERLERİN İZLENİMLİ SAĞLAMAMA İZİNİ VERİLMİŞTİR.

16. İZLENİMLİ SAĞLAMAMA İZİNİ VERİLMİŞ YERLERİN İZLENİMLİ SAĞLAMAMA İZİNİ VERİLMİŞTİR.

17. İZLENİMLİ SAĞLAMAMA İZİNİ VERİLMİŞ YERLERİN İZLENİMLİ SAĞLAMAMA İZİNİ VERİLMİŞTİR.

18. İZLENİMLİ SAĞLAMAMA İZİNİ VERİLMİŞ YERLERİN İZLENİMLİ SAĞLAMAMA İZİNİ VERİLMİŞTİR.

19. İZLENİMLİ SAĞLAMAMA İZİNİ VERİLMİŞ YERLERİN İZLENİMLİ SAĞLAMAMA İZİNİ VERİLMİŞTİR.

20. İZLENİMLİ SAĞLAMAMA İZİNİ VERİLMİŞ YERLERİN İZLENİMLİ SAĞLAMAMA İZİNİ VERİLMİŞTİR.



Muğla Muğla İl Genel Meclisi'nin 05.07.2007 tarih ve 377 sayılı kararı ve Muğla Bayir Belediyesi'nin 02.04.2007 tarih ve 15 sayılı kararı ile müşterek olarak onaylanan Muğla İl, Bayir Beldesi, Destin Köyü-Tekağaç Mevkii, 56, 57, 58, 817, 818, 819, 820, 821, 822, 823, 824, 825, 826, 827, 828, 829 parseller "Sanayi Tesis Alanı (Çimento Fabrikası)" amaçlı 1/5000 ölçekli Nazım İmar Planı, Muğla Büyükşehir Belediye Meclisi'nin 13.02.2025 tarih ve 75 sayılı kararıyla iptal edilmiştir.

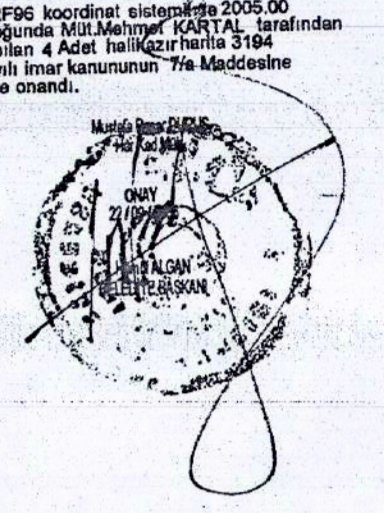
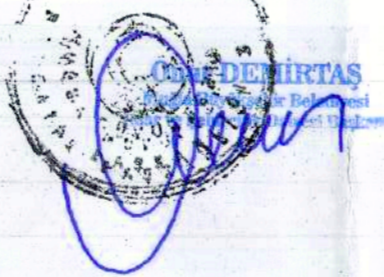

Muğla Bayir Beldesi
Mühür: Mehmet Duruş